

DETAL POZIOMY PRZEZ KWIATERY ZE SZKLENIEM STALYM

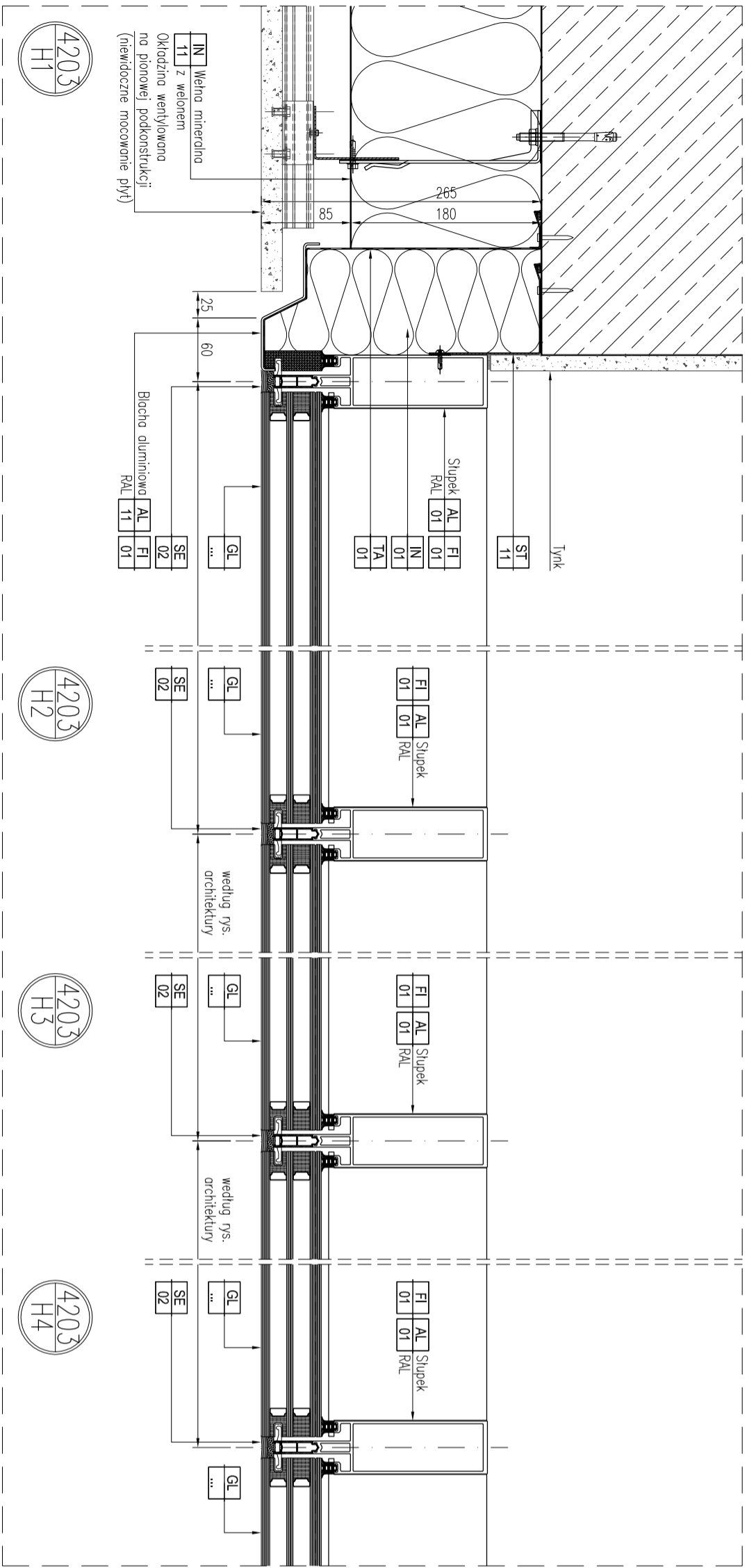

DETAL POZIOMY PRZEZ DRZWI

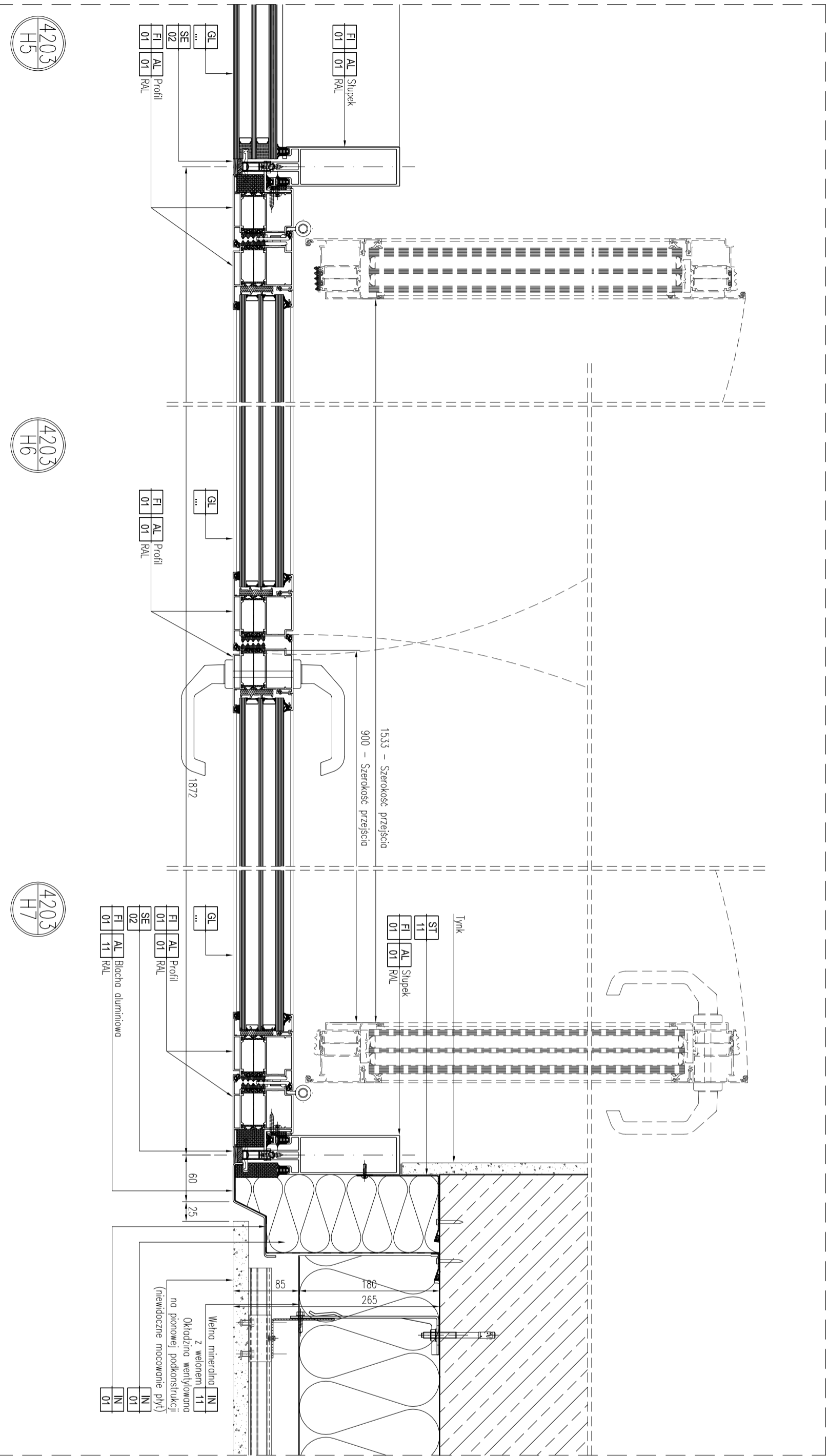

Miejsce sytuacja/ Location map

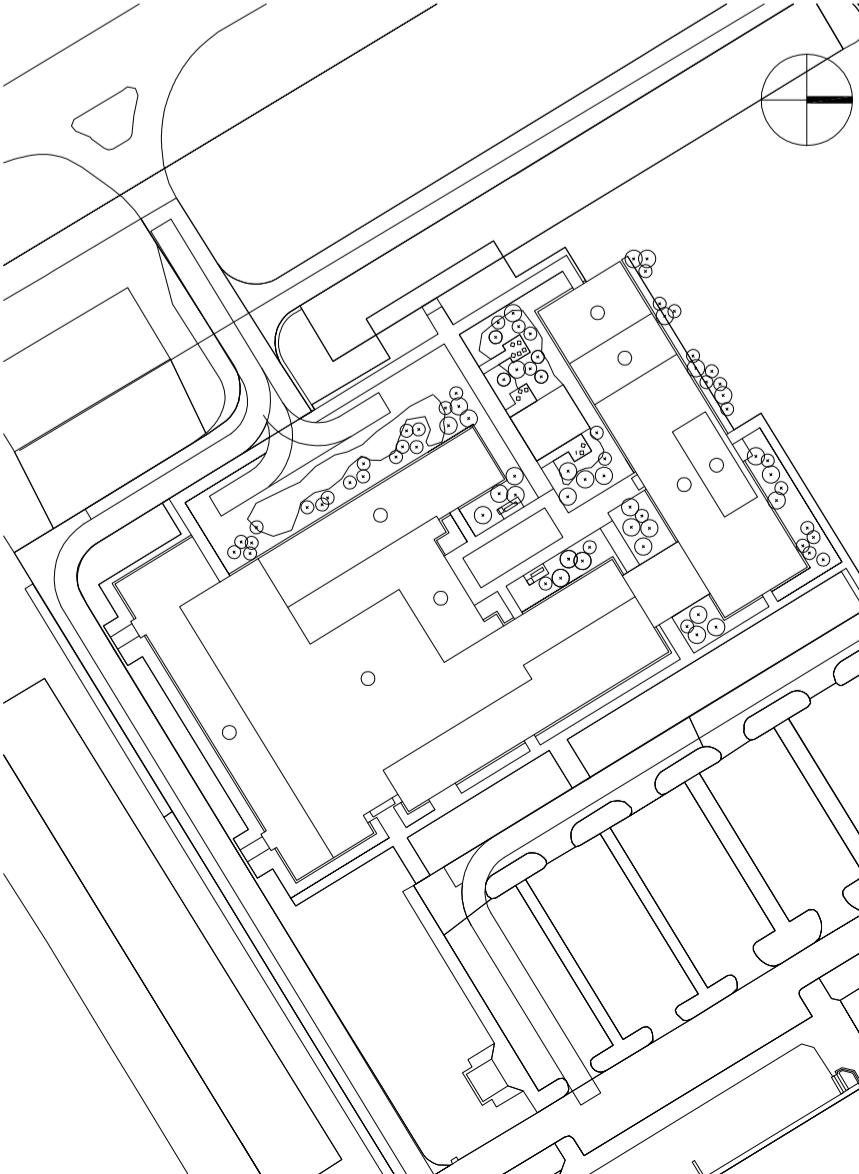

Generalny Projektant/ Lead Designer

JSK architekt | psczczulny & rutiz

Tytuł projektu/ Project name

Budowa Obiektu Laboratorium – Dydaktycznego wraz z zapleczem technicznym, infrastrukturą towarzyszącą, przyląciami, ciągami komunikacyjnymi i zagospodarowaniem terenu na potrzeby Innowacyjnego Centrum Nauk Żywnościowych - ICNZ

Investor/ Investor

Szkoła Główna Gospodstwa Wiejskiego w Warszawie

Adres projektu/ Project address

ul. Nowoursynowska 166 02-787 Warszawa

Podwykonawca/ Subcontractor

ul. Nowoursynowska 166 02-787 Warszawa

Projektant/ Designed by

Krzysztof Brodaczewski Upr. bud. nr: MAZ/0383/PWOK/10

Projekt/ Signature



ALTRO PROJEKT ul. Kłobucka 23C lok. 118 02-699 Warszawa

Sprawdzący/ Verified by

Zbigniew Pszczulny Upr. bud. nr: BP-RN-V/16/O/81

Projekt/ Signature

Faza projektu/ Project phase

PROJEKT PRZETARGOWY

Branch/ Branch

FASADY

Rysownik/ Drawn by

19.06.2023

Zawartość rysunku/ Drawing content

FASADA NA TARASIE
DETALE POZIOME

Skala/ Scale

1:5

0269-ICNZ-PP-FAS-DET-ZZ- 4203-00